

EXTRAIT DU REGISTRE DES DÉLIBÉRATIONS DU CONSEIL MUNICIPAL

Séance du 27 mars 2023 à 20h30

Administration Générale – représentation – Intercommunalité - EPIC

02 - Intercom de la Vire au Noireau - Présentation du rapport sur le Prix et la Qualité du Service public (RPQS) de prévention et de gestion des déchets – Année 2021

Marc ANDREU SABATER donne lecture du rapport suivant :

Mes Chers Collègues,

L'article D2224-1 et suivants et l'article L 2224-17-1 du Code Général des Collectivités Territoriales (CGCT) (décret n° 2015-1827 du 30 décembre 2015) fait l'obligation au Président de l'Établissement Public de Coopération Intercommunale (EPCI) de présenter à son assemblée délibérante le ou les Rapports annuel sur le Prix et la Qualité du Service (RPQS) public de prévention et de gestion des déchets ménagers et assimilés.

En vertu des dispositions de l'article D2224-3 du CGCT, le Conseil Municipal de chaque commune adhérent à l'EPCI est destinataire du ou des rapports annuels adoptés pour cet établissement. Dans chaque commune ayant transféré la compétence à l'EPCI, le maire présente au Conseil Municipal le ou les rapports annuels qu'il aura reçus de l'EPCI.

Les rapports feront l'objet des mesures de publicité définies à l'article D2224-5 du CGCT.

En 2021, année faisant l'objet des présents rapports, la compétence obligatoire « collecte et traitement des déchets des ménages et déchets assimilés » était gérée de la manière suivante :

S'agissant de la compétence « collecte des déchets » :

- Vire Normandie : régie Intercommunale
- Souleuvre-en-Bocage : régie Intercommunale
- Pôle de proximité de Noues-de-Sienne : régie Intercommunale
- Pôle de proximité de Condé-en-Normandie : régie du SIRTOM de Flers Condé
- Valdallière : régie du SIRTOM de Flers Condé



S'agissant de la compétence « traitement des déchets » et « communication » :

- Pour les communes de Vire Normandie, Souleuvre-en-Bocage et le pôle de proximité de Noues-de-Sienne, l'Intercom de la Vire au Noireau est adhérente au SEROC (Bayeux)
- Pour les communes du pôle de proximité de Condé-en-Normandie et la commune de Valdallière, l'Intercom de la Vire au Noireau est adhérente au SIRTOM de Flers Condé.

S'agissant de la gestion des déchèteries du territoire :

- Vire Normandie : régie intercommunale
- Souleuvre-en-Bocage : régie intercommunale
- Mesnil-Clinchamps : régie intercommunale
- Condé-sur-Noireau (Condé-en-Normandie) et Pierre (Valdallière) : régie du SIRTOM de Flers Condé.

Vu l'article L.2121-29 du Code Général des Collectivités Territoriales par lequel le Conseil Municipal règle par ses délibérations les affaires de la commune,

Considérant la présentation faite à la Commission Générale du 1^{er} mars 2023,

Considérant l'avis favorable du Bureau Municipal du 14 Mars 2023,

Il est demandé au Conseil Municipal :

- De prendre acte de la présentation du Rapport sur le Prix et la Qualité du Service Public (RPQS) de prévention et de gestion des déchets de l'intercom de la Vire au Noireau pour l'exercice 2021 joint en annexe.

Le Conseil Municipal prend acte.

Arrêté en séance les jour, mois et an ci-dessus et ont signé au registre les membres présents.

Le Secrétaire de Séance

Dimitri RENAULT



Le Maire de VIRE NORMANDIE,

Marc ANDREU SABATER



Accusé de réception - Ministère de l'Intérieur

014-200060176-20230407-02-DE

Accusé certifié exécutoire

Réception par le préfet : 07/04/2023

Affichage : 07/04/2023

Délibération n°2023/03/27/02 du 27 mars 2023 à 20h30

Le Maire de VIRE NORMANDIE informe que le présent acte peut faire l'objet d'un recours pour excès de pouvoir devant le Tribunal Administratif de CAEN dans un délai de deux mois à compter de sa notification ou de sa publication.

REPUBLIQUE FRANÇAISE

**Extrait du Registre des Délibérations
du Conseil Municipal**

Nombre de membres en exercice : 47

Nombre de membres présents : 34

Quorum (24) : Atteint

Nombre de membres excusés : 10

Nombre de membres excusés ayant
donné pouvoir : 10

Nombre de membres absents: 3

Le 27 Mars 2023, le Conseil Municipal de Vire Normandie s'est réuni Salle des Mariages à l'Hôtel de Ville, sous la présidence de Marc ANDREU SABATER, Maire de Vire Normandie.

Les convocations individuelles et l'ordre du jour ont été transmis par mail et par courrier aux conseillers municipaux le 21 Mars 2023.

La convocation et l'ordre du jour ont été affichés sur le site Internet de Vire Normandie le 21 Mars 2023.

Dimitri RENAULT a été nommé Secrétaire de Séance.

| NOMS DES CONSEILLERS | Présent | Excusé | Absent | A donné pouvoir à |
|-------------------------|-------------------------------------|-------------------------------------|--------|-------------------|
| ANDREU SABATER Marc | <input checked="" type="checkbox"/> | | | |
| DESMOTTES Nicole | <input checked="" type="checkbox"/> | | | |
| MARY Gérard | | <input checked="" type="checkbox"/> | | Valérie OLLIVIER |
| MALOISEL Gilles | <input checked="" type="checkbox"/> | | | |
| VELANY Guy | <input checked="" type="checkbox"/> | | | |
| CHÉNEL Fernand | <input checked="" type="checkbox"/> | | | |
| GALLIER Pierre-Henri | <input checked="" type="checkbox"/> | | | |
| GOETHALS Corentin | <input checked="" type="checkbox"/> | | | |
| ROSSI Annie | <input checked="" type="checkbox"/> | | | |
| PICOT Régis | <input checked="" type="checkbox"/> | | | |
| MADELAINE Catherine | <input checked="" type="checkbox"/> | | | |
| OLLIVIER Valérie | <input checked="" type="checkbox"/> | | | |
| DROULLON Joël | <input checked="" type="checkbox"/> | | | |
| BAZIN Lucien | <input checked="" type="checkbox"/> | | | |
| LEMARCHAND Marie-Claire | <input checked="" type="checkbox"/> | | | |
| FOUBERT Françoise | <input checked="" type="checkbox"/> | | | |
| BALLÉ Marie-Noëlle | <input checked="" type="checkbox"/> | | | |
| CORDIER Marie-Ange | <input checked="" type="checkbox"/> | | | |
| ROBBES Martine | | <input checked="" type="checkbox"/> | | Patrick GOSSMANN |
| LE DRÉAU Nathalie | <input checked="" type="checkbox"/> | | | |

Accusé de réception en mairie le 07/04/2023

014-200060176-20230407-02-DE

Accusé certifié exécutoire

Réception par le préfet : 07/04/2023

Affichage : 07/04/2023

Délibération n°2023/03/27/02 du 27 mars 2023 à 20h30

| | | | | |
|----------------------|-------------------------------------|-------------------------------------|-------------------------------------|-------------------------|
| DUMONT Eric | | <input checked="" type="checkbox"/> | | Françoise FOUBERT |
| COIGNARD Cindy | | <input checked="" type="checkbox"/> | | Marie-Claire LEMARCHAND |
| MALLÉON Philippe | <input checked="" type="checkbox"/> | | | |
| LETELLIER Nadine | <input checked="" type="checkbox"/> | | | |
| LELARGE Michel | | <input checked="" type="checkbox"/> | | Nicole DESMOTTES |
| MAINCENT Lyliane | <input checked="" type="checkbox"/> | | | |
| RENAULT Dimitri | <input checked="" type="checkbox"/> | | | |
| MOREL Marie-Odile | <input checked="" type="checkbox"/> | | | |
| GOSSMANN Patrick | <input checked="" type="checkbox"/> | | | |
| BLANC Meiggie | | <input checked="" type="checkbox"/> | | Annie ROSSI |
| LEFEBVRE Yoann | | | <input checked="" type="checkbox"/> | |
| VIGIER Maud | | | <input checked="" type="checkbox"/> | |
| COURTEILLE Jacques | | <input checked="" type="checkbox"/> | | Philippe MALLÉON |
| MASSÉ Aurélie | | <input checked="" type="checkbox"/> | | Régis PICOT |
| BINET Samuel | <input checked="" type="checkbox"/> | | | |
| BEDEL Sandra | | | <input checked="" type="checkbox"/> | |
| MARTIN Pascal | <input checked="" type="checkbox"/> | | | |
| PIGAULT Jane | <input checked="" type="checkbox"/> | | | |
| COUASNON Serge | <input checked="" type="checkbox"/> | | | |
| DUVAUX Maryse | <input checked="" type="checkbox"/> | | | |
| DUBOURGUAIS Roselyne | <input checked="" type="checkbox"/> | | | |
| FAUDET Olivier | | <input checked="" type="checkbox"/> | | Pascal MARTIN |
| RENAULT Régine | <input checked="" type="checkbox"/> | | | |
| TOULUCH Jean-Claude | <input checked="" type="checkbox"/> | | | |
| LABROUSSE Sabrina | <input checked="" type="checkbox"/> | | | |
| LEVERRIER Rosine | | <input checked="" type="checkbox"/> | | Sylvie GELEZ |
| GELEZ Sylvie | <input checked="" type="checkbox"/> | | | |

Accusé de réception - Ministère de l'Intérieur

014-200060176-20230407-02-DE

Accusé certifié exécutoire

Réception par le préfet : 07/04/2023

Affichage : 07/04/2023

Délibération n°2023/03/27/02 du 27 mars 2023 à 20h30

Le Maire de VIRE NORMANDIE informe que le présent acte peut faire l'objet d'un recours pour excès de pouvoir devant le Tribunal Administratif de CAEN dans un délai de deux mois à compter de sa notification ou de sa publication.

**RAPPORT ANNUEL
SUR LE PRIX ET LA QUALITE
DU SERVICE D'ELIMINATION DES
DECHETS**

ANNEE 2021

20, rue d'Aignaux
VIRE
14500 VIRE NORMANDIE
Tél. 02.31.66.28.33.
Email : ordures.menageres@vireaunoireau.fr

PRESENTATION GENERALE DU SERVICE

La Communauté de Communes « Intercom de la Vire au Noireau » a été créée au 1^{er} janvier 2017 par fusion des communautés de Communes du Pays de Condé et de la Druance et de l'Intercom Séverine, et extension aux communes nouvelles de Vire Normandie (créée au 01/01/2016 au niveau du territoire de la communauté de communes de Vire, soit 8 communes), Souleuvre-en-Bocage (créée au 01/01/2016 au niveau du territoire de la communauté de communes de Bény-Bocage, soit 20 communes) et Valdallière (créée au 01/01/2016 au niveau du territoire de la communauté de communes de Vassy, soit 14 communes).

La population de l'EPCI est de 49 000 habitants, pour 17 communes au 1^{er} janvier 2021; le nombre de foyers quant à lui avoisine 21 261. L'Intercom de la Vire au Noireau est le 3^e EPCI du Calvados, en terme de population.

| Communes de l'EPCI | Population 2019 (fiche DGCL) |
|--|------------------------------|
| Ex. CC de Condé Intercom | |
| Condé-en-Normandie (commune nouvelle au 01 01 2016) 6 communes déléguées | 6 912 |
| Terre de Druance (commune nouvelle au 01 01 2017) 3 communes déléguées | 970 |
| La Villette | 229 |
| Périgny | 62 |
| Pontécoulant | 82 |
| Saint-Denis-de-Méré | 846 |
| Pôle de proximité de Saint Server | |
| Noues-de-Sienne (commune nouvelle au 01 01 2017) 10 communes déléguées | 4 523 |
| Beaumesnil | 206 |
| Campagnolles | 535 |
| Landelles-et-Coupigny | 881 |
| Le Mesnil-Robert | 195 |
| Pont-Bellanger | 66 |
| Saint-Aubin-des-Bois | 235 |
| Sainte-Marie-Outre-l'Eau | 125 |
| Valdallière (commune nouvelle au 01 01 2016) 14 communes déléguées | 6 070 |
| Souleuvre-en-Bocage (commune nouvelle au 01 01 2016) 20 communes déléguées | 8 994 |
| Vire Normandie (commune nouvelle au 01 01 2016) 8 communes déléguées | 18 069 |

Intercom de la Vire au Noireau

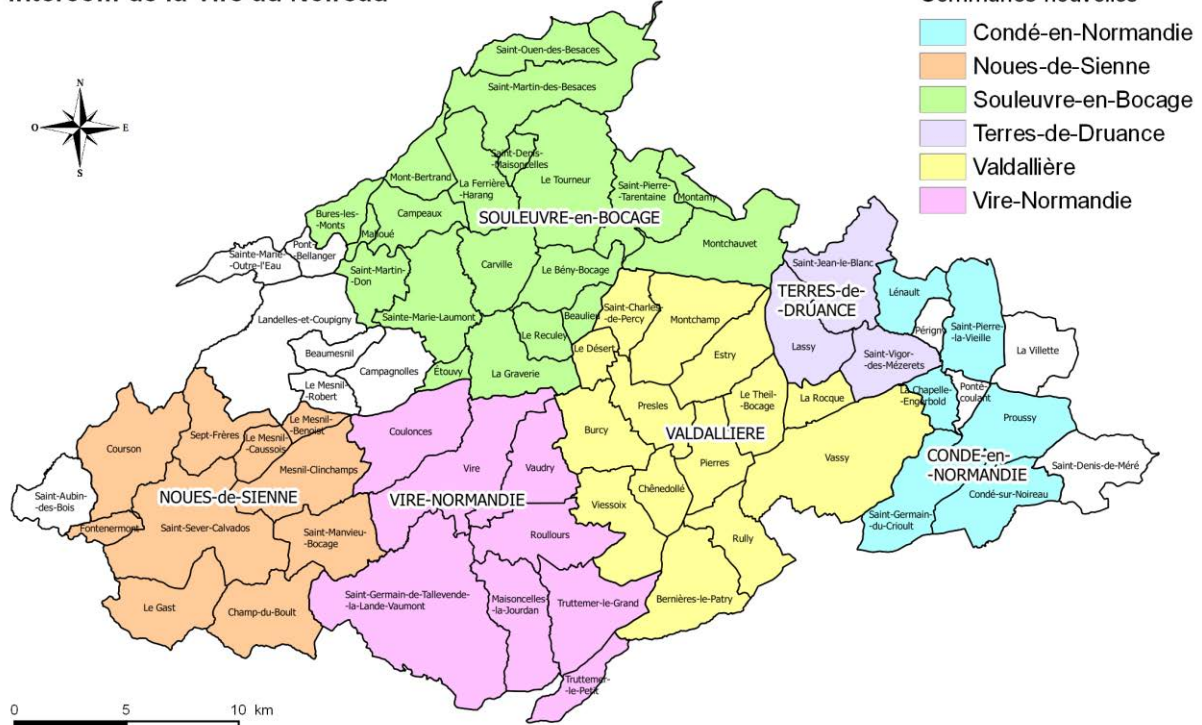

La compétence obligatoire « collecte et traitement des déchets des ménages et déchets assimilés » est gérée de manière différenciée sur le territoire intercommunal, du fait de l'historique de ce territoire nouvellement créé.

S'agissant de la compétence « collecte des déchets », elle s'organise comme suit :

- Vire Normandie : Régie intercommunale
 - Soulevre-en-Bocage : Régie intercommunale
 - Pôle de proximité de Saint Sever : Régie intercommunale
 - Ex. CC du Pays de Condé et de la Drûance : Régie du SIRTOM de Flers Condé
 - Valdallière : Régie du SIRTOM de Flers Condé
- } Passage en régie intercommunale au 1^{er} janvier 2020

S'agissant de la compétence « traitement des déchets » et « communication »

- Vire Normandie, Soulevre-en-Bocage et du pôle de proximité de Saint Sever adhèrent au SEROC (Bayeux)
- L'ex. CC du Pays de Condé et de la Drûance et Valdallière adhèrent au SIRTOM de Flers Condé

S'agissant de la gestion des déchèteries du territoire :

- Vire Normandie : régie intercommunale
- Soulevre-en-Bocage : régie intercommunale
- Pôle de proximité de Saint Sever : régie intercommunale
- Condé-sur-Noireau (Condé-en-Normandie) et Pierre (Valdallière) : Régie du SIRTOM de Flers Condé.

Par ailleurs, deux modes de financement de cette compétence cohabitent sur le territoire intercommunal :

- Vire Normandie : TEOM + Redevance Spéciale (socio professionnels)
- Pôle de proximité de Saint Sever : TEOM

- Ex. CC du Pays de Condé et de la Druance : TEOM (+ Redevance Spéciale facturée par le SIRTOM)
- Valdallière : TEOM (+ Redevance Spéciale facturée par le SIRTOM)
- Souleuvre-en-Bocage : Redevance incitative

Le présent rapport aborde les données techniques, financières des territoires de Souleuvre-en-Bocage, du pôle de proximité de Saint Sever et de Vire Normandie. La partie traitement des déchets sera abordé par le SEROC dans son rapport annuel.

Quant aux territoires de Valdallière et de l'ex CC du Pays de Condé et de la Druance, le SIRTOM étant compétent en matière de collecte et traitement des déchets, toutes les données seront réunies dans son rapport annuel.

Les ordures ménagères et assimilées

Les contrats de prestation avec Véolia sur le territoire de Souleuvre-en-Bocage et Suez et la société Sphère sur le territoire du pôle de proximité de Saint Sever ont pris fin au 31 décembre 2019. A compter du 1^{er} janvier 2020, ces territoires ont été repris en régie. C'est donc la régie intercommunale qui collecte les ordures ménagères et assimilées sur les territoires de Souleuvre-en-Bocage, Vire Normandie et du pôle de proximité de Saint Sever.

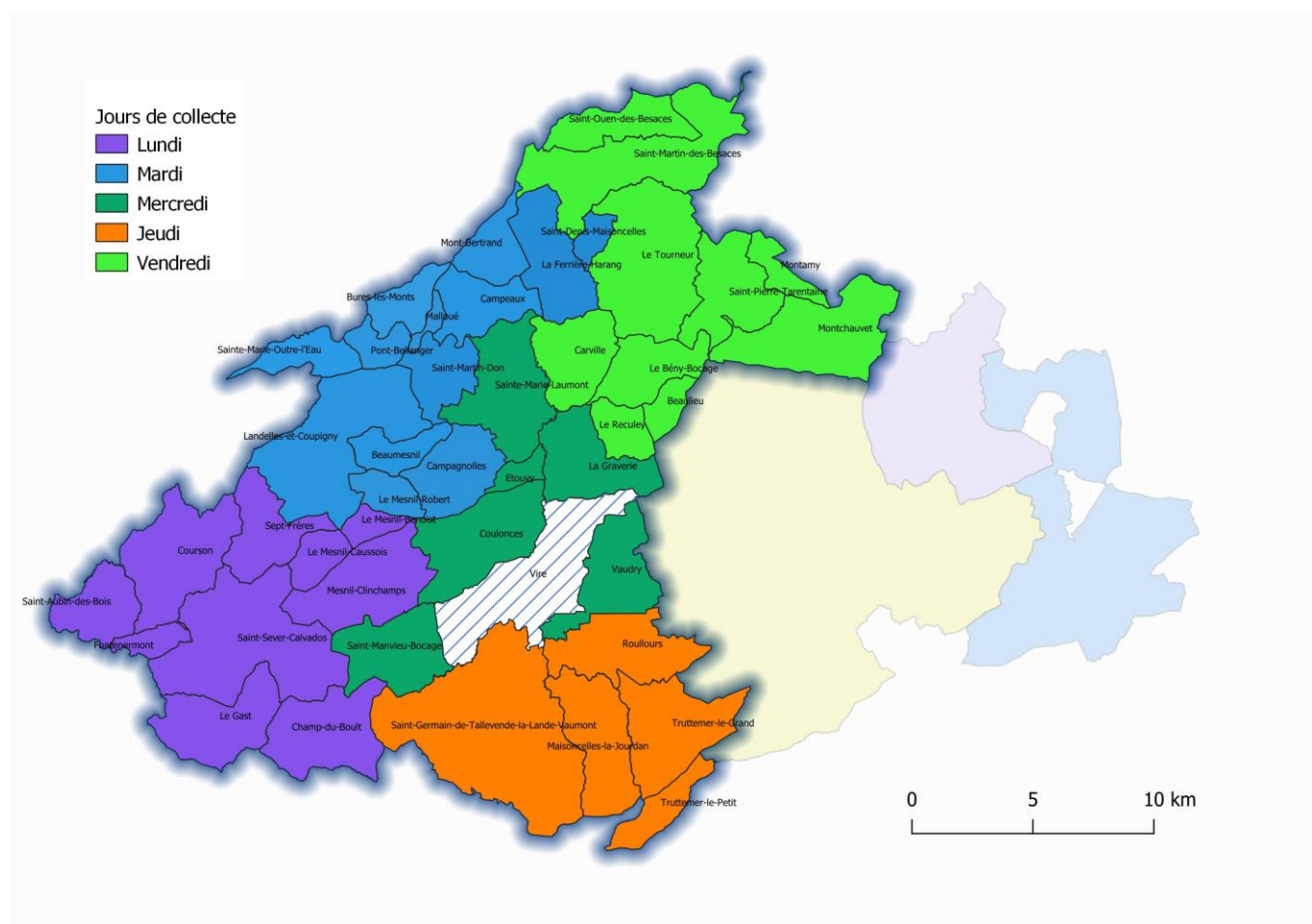

Toutes les Communes des trois territoires, hormis Vire déléguée, sont collectées par des Bennes Ordures Ménagères bi-compartmentées (équipe de 2 agents : un chauffeur et un ripeur). Les ordures ménagères et assimilées et les déchets recyclables (sacs jaunes) sont donc collectés en simultanément, une fois par semaine. La Commune de Vire déléguée est quant à elle collectée par des Bennes Ordures Ménagères mono compartmentées. La Commune de Vire déléguée est collectée 1 fois par semaine pour les ordures ménagères hormis l'hyper centre de Vire qui est collecté 2 fois par semaine.

Tonnages par territoire

| | 2020 | 2021 | Evolution 2020/2021 | Ratio 2021 au kg/hab/an |
|--------------------------------|------------|-----------|---------------------|------------------------------------|
| Total des 3 territoires | 5 161,68 | 5 005,06 | -3,03% | 149,18 |
| SEROC | 24 677,54 | 24 378,40 | -1,21% | 182,18 |
| Région Normandie | 807 390,00 | Non connu | Non connu | Ratio 2020 241,70 |

Composition des ordures ménagères – caractérisation février 2021

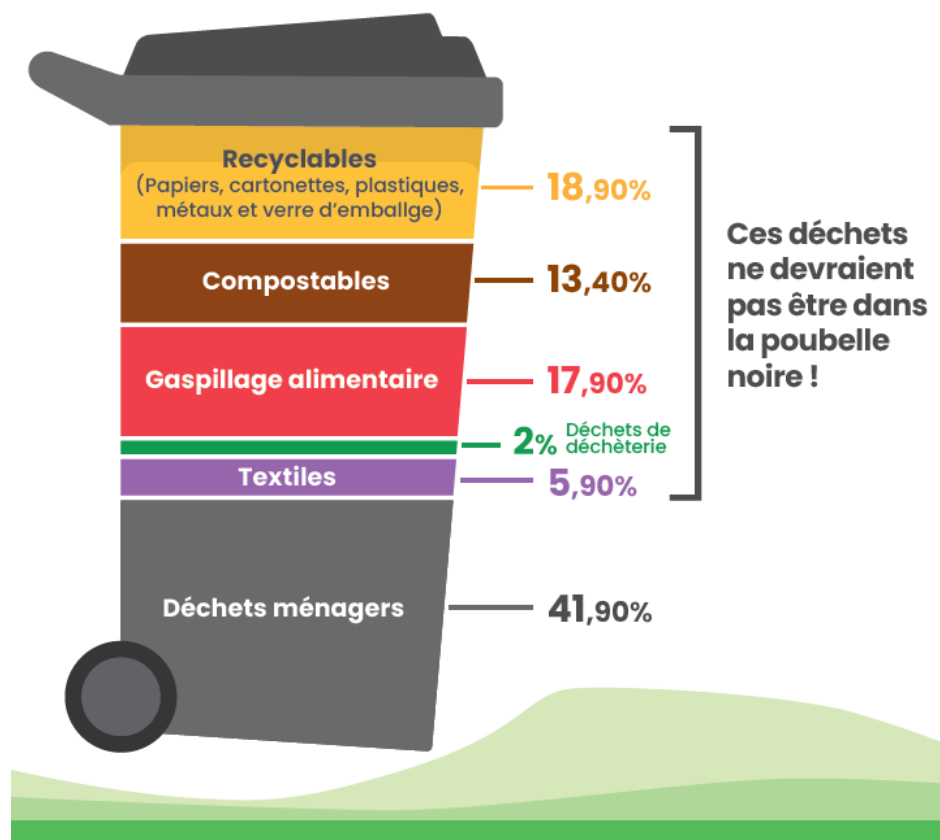

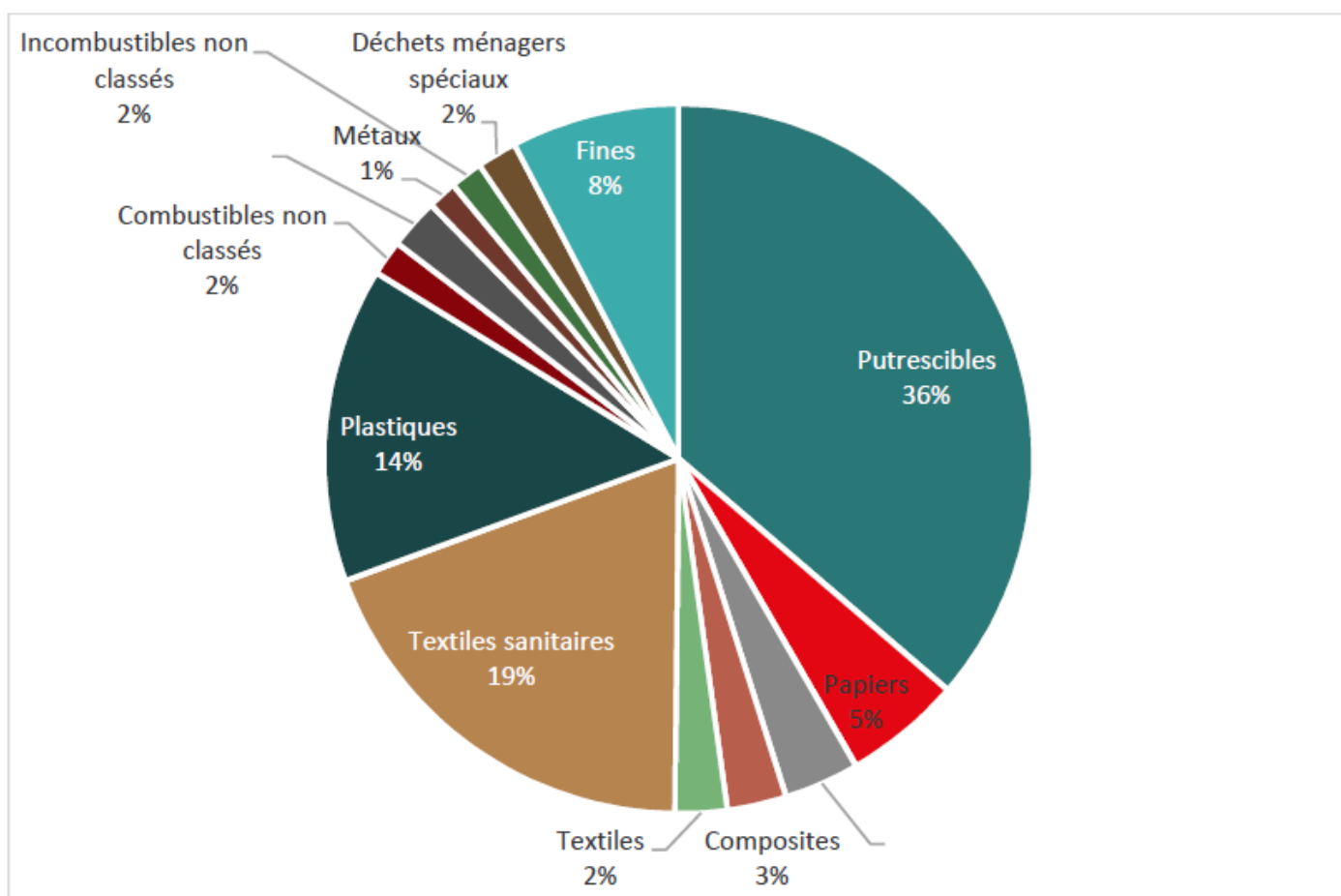

Sur IVN, la majorité des OMR est composée de putrescibles, plastiques et textiles sanitaires.

Les papiers et emballages ménagers

Les recyclables secs, « monoflux » comprenant les journaux/magazines et les cinq matériaux d'emballages (acier, aluminium, papier/carton et plastique) font partie d'un contrat de valorisation avec l'organisme agréé CITEO (l'association d'Eco-emballages et d'EcoFolio) géré par le SEROC (Barème F). Les quantités de recyclables de la collectivité permettent de récupérer un soutien financier calculé en fonction de ses performances ; soutien qui vient en déduction du coût de traitement facturé par le SEROC au service Déchets.



Tous les emballages en métal



Au 1^{er} octobre 2020, les consignes de tri des déchets recyclables ont évolué sur l'ensemble du territoire du SEROC. En plus des emballages habituels, désormais tous les emballages en plastique et en métal vont dans le sac jaune. Une grande campagne de communication a été réalisée pour informer l'ensemble des habitants.

Toutes les Communes des trois territoires, hormis Vire déléguée, sont collectées par des Bennes Ordures Ménagères bi-compartmentées (équipe de 2 agents : un chauffeur et un ripeur). Les déchets recyclables (sacs jaunes) et les ordures ménagères et assimilées sont donc collectés en simultanément, une fois par semaine.

La Commune de Vire déléguée est quant à elle collectée par des Bennes Ordures Ménagères mono compartmentées. Elle est collectée 1 fois par semaine pour les déchets recyclables (sacs jaunes).

Les tonnages

| | 2020 | | | 2021 | | | Evolution 2020/2021 | Ratio 2021 en kg/hab/an |
|--------------------------------|---------------|-------------------|-----------------|---------------|-------------------|-----------------|---------------------|-------------------------|
| | Porte à porte | Apport volontaire | Total 2020 | Porte à porte | Apport volontaire | Total 2021 | | |
| Total des 3 territoires | 1 739,26 | 148,86 | 1 888,12 | 2 115,54 | 103,92 | 2 219,46 | 17,98% | 66,15 |

| | Ratio 2021 en kg/hab/an |
|----------------------------|-------------------------|
| IVN (3 territoires) | 66,15 |
| SEROC | 68,34 |
| Région données 2020 | 50,40 |

Le verre

Sur les 3 territoires étudiés, le verre est exclusivement collecté en apport volontaire. Les habitants doivent donc déposer les bouteilles, pots, bocaux en verre dans les colonnes d'apport volontaire prévues à cet effet.

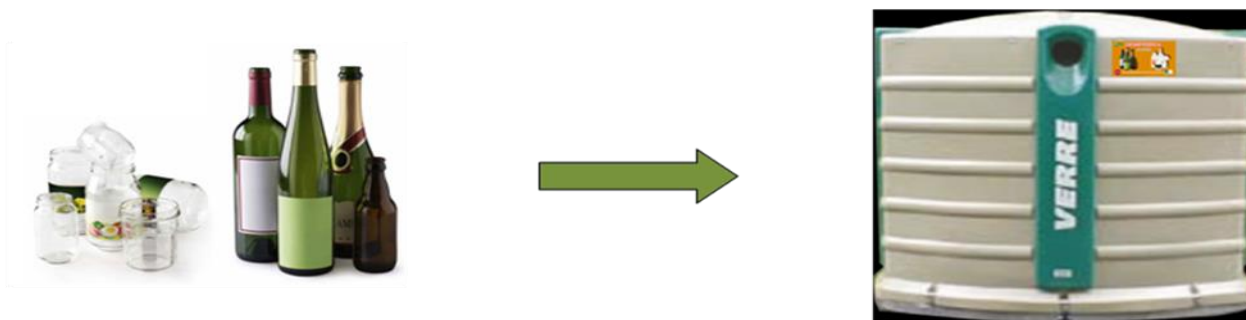

Le verre collecté permet de créer de nouveaux emballages en verre.



Sur les 3 territoires, les colonnes sont vidées par des camions grue, par la régie intercommunale.



Les tonnages

| | 2020 | 2021 | Evolution 2020/2021 | Ratio 2021 en kg/hab/an |
|--------------------------------|----------|----------|---------------------|-------------------------|
| Total des 3 territoires | 1 328,30 | 1 405,40 | 5,81% | 41,89 |

| | Ratio 2021 en kg/hab/an |
|-----------------------------|-------------------------|
| IVN (3 territoires étudiés) | 41,89 |
| SEROC | 45,52 |
| Région données 2020 | 36,20 |

Les collectes spécifiques



Sur la Commune déléguée de Vire, avant 2021, il y avait plusieurs collectes spécifiques qui ont été arrêtées :

- La collecte des déchets verts en porte à porte

La collecte des déchets verts en porte à porte n'est plus organisée par l'Intercom depuis 2021. Les élus de l'IVN ont souhaité que cette collecte spécifique soit stoppée.

La Ville de Vire Normandie a voulu garder une collecte de proximité, pour les personnes âgées. Il y a donc toujours une collecte mais encadrée par un règlement, selon l'âge des habitants ... et sur inscription.



- Collecte des encombrants

La collecte des encombrants a également été arrêtée. Les habitants doivent se rendre dans les déchèteries.

Les outils de prévention



Les composteurs individuels

Chaque français jette en moyenne 20kg d'aliments par an à la poubelle : 7kg d'aliments encore emballés; et 13kg de restes de repas, de fruits, et légumes abîmés et non consommés... Cela représente un coût moyen de 400 euros pour une famille de quatre personnes.

Le compostage domestique permet de réduire le volume et le poids des poubelles d'ordures ménagères à collecter puis à traiter, en y retirant sa partie fermentescible.

Pour les habitants de Vire Normandie, l'Intercom mettait à disposition des composteurs individuels en bois.

Composteur de 300 litres (participation de 16€) – plus de stock en 2021.

Composteur 800 litres (participation de 22€)

Ces composteurs étaient à retirer à la déchèterie de Vire Normandie.

En juillet 2021, l'IVN a fait le choix de donner au SEROC la gestion des composteurs sur le territoire de Vire Normandie.

Les habitants de l'ex Intercom Séverine, de Souleuvre-en-Bocage et de Vire Normandie, à compter de juillet 2021 doivent contacter le SEROC qui met à disposition des composteurs en bois de 300 litres avec une participation de 15 €.

Pour les 3 territoires, les habitants ont l'opportunité d'avoir 2 composteurs par foyers.



Bilan de la distribution

Territoire de Vire Normandie, de janvier à juillet 2021 :

50 composteurs ont été mis à disposition dont :

- 50 composteurs de 800 L

140 composteurs ont été distribués par le SEROC sur les territoires de Souleuvre-en-Bocage, du pôle de proximité de Saint Sever et sur Vire Normandie, de juillet à décembre 2021.

Les bornes pour les TLC (Textiles, linges, chaussures) usagés

Tous les producteurs de Textiles, Linges, Chaussures (TLC) destinés aux ménages sont tenus de contribuer ou de pourvoir au recyclage et au traitement des déchets issus de ces produits.

L'éco-organisme ECO TLC a été créé, en décembre 2008, afin de répondre à cette obligation d'une part, pour percevoir les contributions de ses adhérents et d'autre part, pour verser les soutiens aux opérateurs de tri et aux Collectivités Territoriales compétentes en matière de collecte des déchets notamment.

Sur les 3 territoires étudiés, plusieurs conteneurs à vêtements sont implantés.



Les déchèteries

L'Intercom de la Vire au Noireau gère 3 déchèteries en régie. Comme expliqué précédemment, les autres déchèteries du territoire sont gérées par le SIRTOM :

- Vire Normandie : régie intercommunale
- Soulevre-en-Bocage : régie intercommunale
- Ex. Intercom Séverine : régie Intercommunale
- Condé-sur-Noireau (Condé-en-Normandie) et Pierre (Valdallière) : Régie du SIRTOM de Flers Condé.

De janvier à juin 2021, les habitants de Soulevre-en-Bocage, du pôle de proximité de Saint Server et de Vire Normandie devaient se rendre dans la déchèterie de leur territoire historique. A compter du 12 juillet 2021, ces 3 déchèteries ont été mise en réseau, les habitants peuvent donc, depuis cette date, accéder aux 3 déchèteries.

Les habitants de l'ex Condé Intercom et Valdallière, dans celles gérées par le SIRTOM.

La déchèterie intercommunale de Vire Normandie, appelée plus communément déchèterie de Canvie, est située sur la Commune déléguée de Vire, route de Champ du Boulton au lieu-dit Canvie.

Les horaires d'ouverture au public sont les suivants :

| Jour | Matin | Après -Midi |
|----------|---------------------------------------|-------------|
| Lundi | 8h30-12h00 | 14h00-18h00 |
| Mardi | 8h30-12h00 | 14h00-18h00 |
| Mercredi | FERMEE AU PUBLIC GARDIENS PRESENTS | 14h00-18h00 |
| Jeudi | 8h30-12h00 | 14h00-18h00 |
| Vendredi | 8h30-12h00 | 14h00-18h00 |
| Samedi | 8h30-12h00 | 14h00-18h00 |

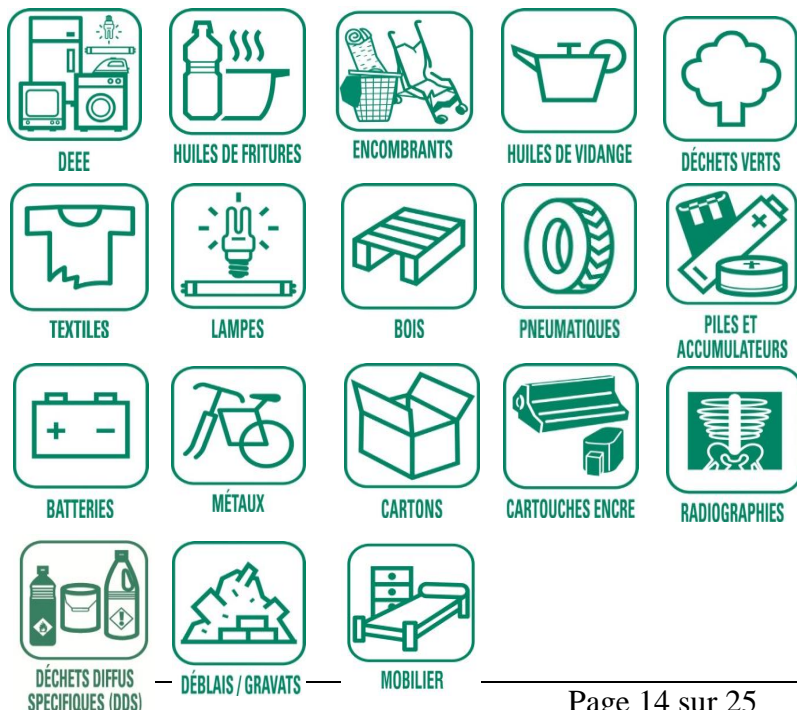

Les déchets acceptés à la déchèterie de Vire Normandie

- **Mise à disposition de compost**

De 2009 à fin 2018, les agents de la déchèterie de Canvie vendaient le compost pour le compte du SEROC. L'ensemble des recettes encaissées étaient reversé au SEROC qui est compétent sur la plateforme de compostage.

A compter du 1^{er} janvier 2019, le compost est mis à disposition gratuitement aux usagers, dans la limite de 3m³ par an et par foyer.

La déchèterie intercommunale de Souleuvre-en-bocage est située sur la commune déléguée de Le Tourneur en bordure de la route départementale 109 au lieu-dit Monthardrou.

Les horaires d'ouverture au public sont les suivants, à compter du 1^{er} avril 2021 :

| Jour | Matin | Après -Midi |
|----------|-------------|-------------|
| Lundi | 10h00-12h00 | 14h00-17h00 |
| Mardi | FERME | |
| Mercredi | FERME | 14h00-17h00 |
| Jeudi | 10h00-12h00 | 14h00-17h00 |
| Vendredi | 9h00-12h00 | 14h00-18h00 |
| Samedi | 9h00-12h00 | 14h00-18h00 |



DEEE



HUILES DE FRITURES



ENCOMBRANTS



HUILES DE VIDANGE



DÉCHETS VERTS



TEXTILES



LAMPES



BOIS



PILES ET ACCUMULATEURS



MOBILIER



BATTERIES



MÉTAUX



CARTONS



CARTOUCHES ENCRE



RADIOGRAPHIES



DÉCHETS DIFFUS SPECIFIQUES (DDS)



DÉBLAIS / GRAVATS

Les déchets acceptés à la déchèterie de Souleuvre-en-Bocage

La déchèterie intercommunale de Noues-de-Sienne est située sur la commune déléguée de Mesnil Clinchamps.

Les horaires d'ouverture au public sont les suivants, à compter du 1^{er} avril 2021 :

| Jour | Matin | Après -Midi |
|----------|------------|-------------|
| Lundi | FERME | 14h00-17h00 |
| Mardi | FERME | |
| Mercredi | 9h00-12h00 | 14h00-17h00 |
| Jeudi | FERME | |
| Vendredi | FERME | 14h00-18h00 |
| Samedi | 9h00-12h00 | 14h00-18h00 |



DEEE



HUILES DE FRITURES



ENCOMBRANTS



HUILES DE VIDANGE



DÉCHETS VERTS



TEXTILES



LAMPES



BOIS



PILES ET ACCUMULATEURS



MOBILIER



BATTERIES



MÉTAUX



CARTONS



CARTOUCHES ENCRE



RADIOGRAPHIES



DÉCHETS DIFFUS SPECIFIQUES (DDS)



DÉBLAIS / GRAVATS

Les déchets acceptés à la déchèterie de Noues-de-Sienne

- Accès des professionnels aux 3 déchèteries

L'accès des professionnels, à la déchèterie de Vire Normandie et Noues de Sienne, est réglementé.

Les professionnels désirant utiliser ces deux déchèteries, doivent s'acquitter d'un tarif, fixé chaque année par délibération, en fonction du poids de l'apport de leurs déchets relevant de leur activité principale (présence d'un pont bascule permettant la pesée des véhicules).

Pour l'exercice 2021, la recette enregistrée s'élève à 17 668,03 € (pour mémoire, en 2020 la recette était de 13 591,76 €). Ce dispositif permet de répartir les coûts de traitement des déchets, entre particuliers et professionnels.

En 2021, aucune réglementation n'existait pour l'accès des professionnels à la déchèterie de Soulevren-Bocage. Les professionnels pouvaient donc déposer les déchets acceptés, gratuitement. Un système de facturation a été mis en place à compter de 2022.

- **Les tonnages des déchets**

| Territoires | Tout venant / encombrants | Mobilier éco-mobilier | Gravats | Cartons | Fer-railles | Bois | DEEE | Batteries | Déchets verts | DDS (Filière ECODDS et Hors filière) |
|-----------------------------------|---------------------------|-----------------------|----------|---------|-------------|--------|--------|-----------|---------------|--------------------------------------|
| déchèterie de Souleuvre-en-bocage | 571,42 | 178,96 | 791,98 | 54,80 | 145,07 | 275,60 | 94,46 | 0,71 | 1 501,76 | 21,04 |
| déchèterie de Vire Normandie | 673,02 | 440,95 | 1 091,74 | 133,40 | 245,20 | 340,53 | 185,54 | 4,46 | 2 431,75 | 26,45 |
| Déchèterie de Mesnil Clinchamps | 316,06 | 107,30 | 274,04 | 39,64 | 98,02 | 146,56 | 59,66 | 1,88 | 1 164,18 | 12,55 |

Evolution des tonnages

- La déchèterie de Vire Normandie

| | 2020 en tonne | 2021 en tonne | Evolution entre 2020 et 2021 |
|------------------|------------------|------------------|------------------------------------|
| Bois de classe B | 272.70 | 296.55 | 8.75% |
| Bois de classe A | 35.10 | 43.98 | 25.30% |
| Gravats | 785.76 | 1091.74 | 38.94% |
| Cartons | 129.94 | 133.40 | 2.66% |
| Déchets verts | 2556.35 | 2431.75 | -4.87% |
| Ferraille | 222.40 | 245.20 | 10.25% |
| Encombrants | 555.76 | 673.02 | 21.10% |
| Mobilier | 386.87 | 440.95 | 13.98% |
| DEEE | 170.94 | 185.54 | 8.54% |
| DDS | 21.30 | 26.45 | 24.18% |
| Batteries | 3.80 | 4.46 | 17.37% |
| Total | 5140.92 | 5573.04 | 8.41% |

Répartition des déchets transitant par la déchèterie de Vire Normandie (en tonnes)

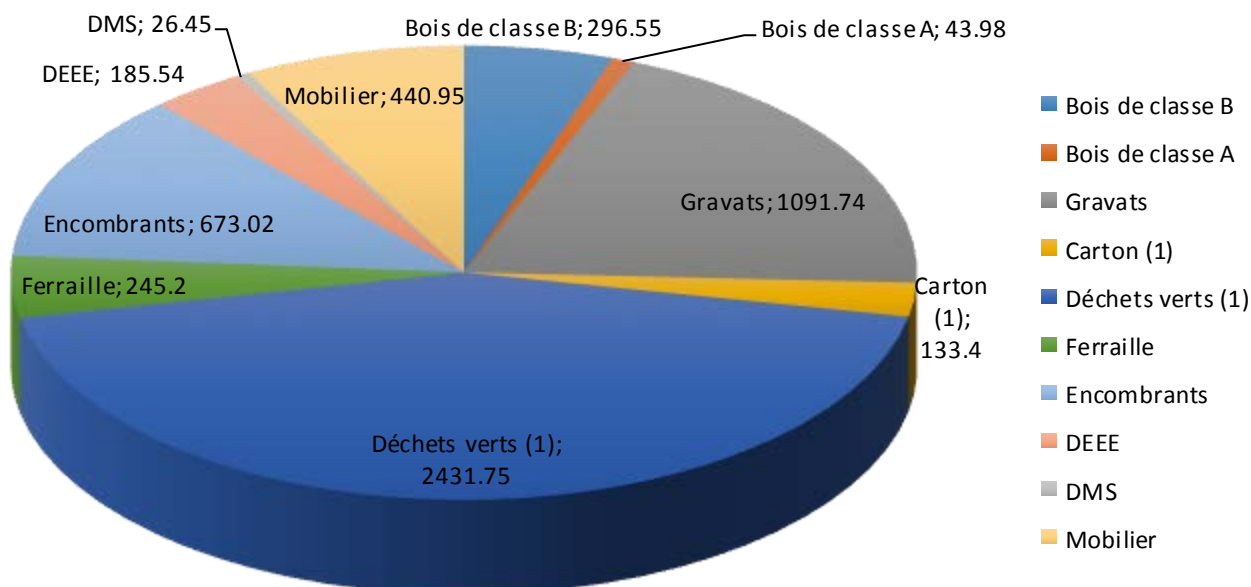

(1) Apports déchèterie

- La déchèterie de Soulevre-en-Bocage

| | 2020 en tonne | 2021 en tonne | Evolution entre 2020 et 2021 |
|---------------|------------------|------------------|------------------------------------|
| Bois | 244.70 | 275.60 | 12.63% |
| Gravats | 459.26 | 791.98 | 72.45% |
| Carton | 44.20 | 54.80 | 23.98% |
| Déchets verts | 1147.64 | 1501.76 | 30.86% |
| Ferraille | 139.54 | 145.07 | 3.96% |
| Encombrants | 520.60 | 571.42 | 9.76% |
| Mobiliers | 131.30 | 178.96 | 36.30% |
| DEEE | 85.87 | 94.46 | 10.00% |
| DDS | 16.90 | 21.04 | 24.50% |
| Batteries | 0.84 | 0.71 | -15.48% |
| Total | 2790.85 | 3635.80 | 30.28% |

Répartition des déchets transitant par la déchèterie du Tourneur (en tonnes)

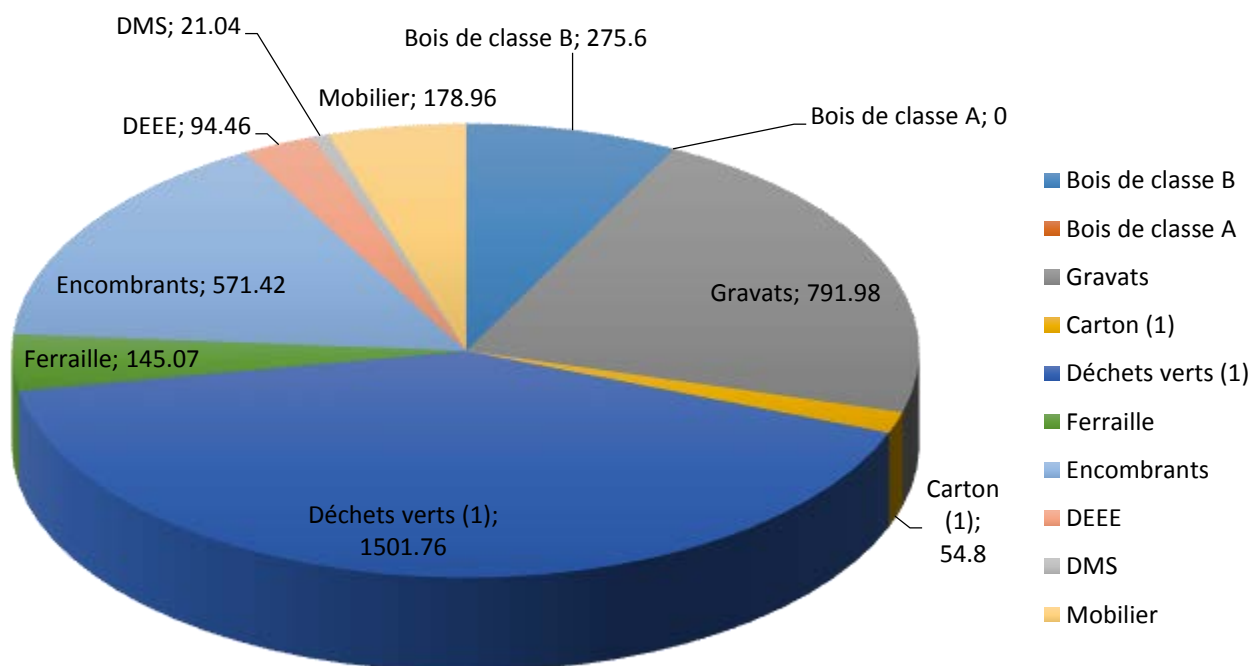

- La déchèterie de Noues de Sienne

Les tonnages 2020 n'étant pas connus, il nous est impossible de calculer les évolutions entre 2020 et 2021 de la déchèterie de Mesnil Clainchamps.

- Les contrats et conventions

| | DECHETERIES DE VIRE NORMANDIE ET DE SOULEUVRE EN BOCAGE | | DECHETERIE DE MESNIL CLINCHAMPS | |
|---------------|---|--|---|------------|
| | Mode de gestion /nom du contractant | échéance | Mode de gestion /nom du contractant | échéance |
| Tout venant | <u>Traitement</u> : les Champs Jouault <u>Transport</u> : régie | 30/07/2025 | <u>Traitement et transport</u> : Les Champs Jouault | 31/12/2022 |
| Gravats | <u>Traitement et transport</u> : Les Champs Jouault | 30/04/2022 | <u>Traitement et transport</u> : Les Champs Jouault | 31/12/2022 |
| Cartons | <u>Traitement</u> : GDE <u>Transport</u> : régie | 31/12/2021 | <u>Traitement</u> : GDE <u>Transport</u> : régie | 31/12/2021 |
| Ferrailles | <u>Traitement et transport</u> : GDE | 31/12/2021 | <u>Traitement et transport</u> : GDE | 31/12/2021 |
| Bois (A et B) | Bois A : <u>transport</u> : régie / <u>traitement</u> : LBS Bois B : <u>transport</u> : régie / <u>traitement</u> : les Champs Jouault | Bois A : 31/12/2021 (Vire uniquement) Bois B : 31/12/2021 | BOIS A ET B mélange <u>Traitement et transport</u> : Les Champs Jouault | 31/12/2022 |
| DEEE | <u>Traitement et transport</u> : OCAD3E | 31/12/2022 | <u>Traitement et transport</u> : OCAD3E | 31/12/2022 |
| Batteries | <u>Traitement et transport</u> : GDE | 31/12/2021 | <u>Traitement et transport</u> : GDE | 31/12/2021 |
| Déchets verts | <u>Transport et transport</u> : SEDE Environnement | 30/07/2025 | <u>Traitement et transport</u> : SEDE Environnement | 30/07/2025 |

| | DECHETERIE DE VIRE NORMANDIE ET LE TOURNEUR | | DECHETERIE DE MESNIL CLINCHAMPS | |
|-----------------------------------|---|--|--|----------------------------------|
| | Mode de gestion /nom du contractant | échéance | Mode de gestion /nom du contractant | échéance |
| DDS (déchets dangereux) | <u>Filière ECODDS (Canvie)</u> <u>Hors filière : Yves Madeline sas</u> | <u>Ecodds : indéterminée</u> <u>Hors filière : 28/02/2022</u> | Pas de contractualisation avec ECODDS <u>Hors filière : Yves Madeline sas</u> | <u>Hors filière : 28/02/2022</u> |
| Cartouches d'encre | <u>Traitement et transport: LVL</u> | Renouvelé chaque année | <u>Traitement et transport : LVL</u> | Renouvelé chaque année |
| Huiles usagées (moteurs) | <u>Traitement et transport: ECO HUILE</u> | Renouvelé chaque année | <u>Traitement et transport : ECO HUILE</u> | Renouvelé chaque année |
| Huiles usagées (alimentaires) | <u>Traitement et transport: MJR - HFR</u> | 01/10/2022 | <u>Traitement et transport: MJR - HFR</u> | 01/10/2022 |
| Lampes usagées | <u>Traitement et transport: OCAD3E</u> | 31/12/2022 | <u>Traitement et transport :OCAD3E</u> | 31/12/2022 |
| Piles et accumulateurs usagés | <u>Traitement et transport: COREPILE</u> | Pas de contrat | <u>Traitement et transport : COREPILE</u> | Non connue |
| Récupération des livres et revues | Association LEHUGEUR-LELIEVRE All livres | Convention du 17/04/2012 Pas de durée | | |
| Films plastiques | <u>Traitement et transport: SPHERE</u> | Filière stoppée | | |
| Mobilier | <u>Traitement et transport: ECO MOBILIER</u> | Indéterminée | <u>Traitement et transport: ECO MOBILIER</u> | Indéterminée |
| Films radiographiques | <u>Traitement et transport: SEP Recycl M</u> | Indéterminée | | |
| Pneus | <u>Traitement et transport: ALIAPUR</u> | Indéterminée | | |

FINANCEMENT DU SERVICE

Deux modes de financement de cette compétence cohabitent sur le territoire intercommunal :

- Vire Normandie : TEOM + Redevance Spéciale (socio professionnels)
- Ex. Intercom Séverine : TEOM
- Ex. CC du Pays de Condé et de la Druance : TEOM (+ Redevance Spéciale facturée par le SIRTOM)
- Valdallière : TEOM (+ Redevance Spéciale facturée par le SIRTOM)
- Souleuvre-en-Bocage : Redevance incitative

- Le budget TEOM

Dépenses de Fonctionnement

| | | |
|-----------------------------------|--|----------------|
| Dépenses de personnels | | 1 184 587,91 € |
| Contrats de prestation de service | Traitement des déchets de déchèteries | 279 625,64 € |
| | Autres contrats (lavages des EPI, collecte des sapins ...) | 10 639,88 € |
| Fonctionnement général | Amortissements des biens | 200 422,06 € |
| | Carburants | 74 351,91 € |
| | Entretien réparation du matériel roulant | 69 356,86 € |
| | Autres (eau, électricité, petites fournitures...) | 188 249,01 € |
| Contributions au SEROC | | 358 951,56 € |
| Contributions au SIRTOM | | 1 415 055,00 € |

| | |
|--------------------------------------|----------------|
| Total des dépenses de Fonctionnement | 3 783 319,72 € |
|--------------------------------------|----------------|

Recettes de Fonctionnement

| | |
|---|----------------|
| résultat de fonctionnement reporté | 1 704 835,83 € |
| TEOM | 3 517 567,00 € |
| Quote part des subvention d'investissement | 14 425,71 € |
| Produits exceptionnels (remboursement sinistres / assurances) | 35 431,69 € |
| Remboursement de frais (SEROC + Ville de Vire) | 99 571,54 € |
| Recettes liées aux salaires | 29 223,28 € |
| Recettes déchèterie / redevance spéciale / régies | 251 847,75 € |

| | |
|----------------------------------|----------------|
| Total recettes de fonctionnement | 5 652 902,80 € |
|----------------------------------|----------------|

Dépenses d'investissement

| | |
|--|---------------------|
| Subventions d'investissement transférées au compte de résultat (composteurs) | 14 425,71 € |
| Remboursement emprunt/capital | 123 261,72 € |
| achat d'équipements et travaux | 21 990,17 € |
| Total dépenses d'investissement | 159 677,60 € |

Débroussailleuse, transpalette, colonnes d'apport volontaire, tondeuse, souffleur

Recettes d'investissement

| | |
|--|-----------------------|
| Résultat d'investissement reporté | 978 094,89 € |
| Excédent de fonctionnement capitalisé | 0,00 € |
| FCTVA | 2 733,81 € |
| Amortissements | 200 422,06 € |
| Emprunt | 0,00 € |
| Subventions pour les composteurs | 902,00 € |
| Soutien développement durable | 0,00 € |
| convention reprise déchèterie Mesnil | 4 157,72 € |
| Total des recettes d'investissement | 1 186 310,48 € |

En conclusion, la section de Fonctionnement est en excédent de 1 869 583,08 € (dont résultat cumulé reporté 2020 de 1 704 835,83 €) et la section d'Investissement est en excédent de 1 026 632,88 € (dont résultat cumulé reporté 2020 de 978 094,89 €).

- **Le budget REOM**

Dépenses de Fonctionnement

| | |
|---|---|
| Dépenses de personnels | 191 960,23 € |
| Déficit reporté | 0,00 |
| Contrats de prestation de service | Traitement des déchets de la déchèterie de Soulevre-en-Bocage 181 179,91 € |
| Fonctionnement général | Amortissements des biens 45 642,86 € |
| | Fourniture des sacs à déchets 30 897,84 € |
| | Autres (eau, électricité, petites fournitures...) 90 834,92 € |
| Contributions au SEROC | 66 767,53 € |
| Total des dépenses de Fonctionnement | 607 283,29 € |

Recettes de Fonctionnement

| | |
|---|--------------|
| résultat de fonctionnement reporté | 1 305,33 € |
| Redevance Incitative | 581 563,70 € |
| Quote part des subvention d'investissement | 583,33 € |
| Produits exceptionnels (remboursement sinistres / assurances) | 456,07 € |
| Encaissement en non-valeur et titres annulés sur exercices antérieurs | 3 242,78 € |
| FCTVA | 0,00 € |
| Remboursement de frais (SEROC + Souleuvre-en-Bocage) | 1 799,82 € |
| Recettes liées aux salaires | 0,00 € |
| Recettes déchèterie | 38 173,07 € |

| | |
|----------------------------------|--------------|
| Total recettes de fonctionnement | 627 124,10 € |
|----------------------------------|--------------|

Dépenses d'investissement

| | |
|--------------------------------|-------------|
| Subventions d'investissement | 583,33 € |
| Remboursement emprunt/capital | 10 000,00 € |
| achat d'équipements et travaux | 1 586,80 € |

| | |
|---------------------------------|-------------|
| Total dépenses d'investissement | 12 170,13 € |
|---------------------------------|-------------|

Recettes d'investissement

| | |
|--|-------------|
| Résultat d'investissement reporté | 17 792,03 € |
| FCTVA | 50,59 € |
| Excédent de fonctionnement 2018 capitalisé | 0,00 € |
| Emprunts | 0,00 € |
| Amortissements | 45 642,86 € |
| Subventions | 0,00 € |
| Soutien développement durable | 0,00 € |

| | |
|-------------------------------------|-------------|
| Total des recettes d'investissement | 63 485,48 € |
|-------------------------------------|-------------|

En conclusion, la section de Fonctionnement est en excédent de 19 840,81 € (résultat cumulé reporté 2020 de 1 305,33) et la section d'Investissement est en excédent de 51 315,35 € (dont résultat cumulé reporté 2020 de 17 792,03 €).

La Matrice des coûts de l'ADEME

Les coûts de la gestion des déchets sont devenus une préoccupation pour les collectivités qui s'interrogent sur les évolutions à venir, sur la manière de maîtriser les coûts et sur la façon de les financer.

La connaissance des coûts et leur analyse comparée sont donc des éléments essentiels pour les collectivités pour suivre et maîtriser ces évolutions.

La matrice des coûts a été créée dans ce but. C'est un référentiel national des coûts, créé par l'ADEME, qui permet de comparer les services publics de gestion des déchets.

Matrice 2021 de l'Intercom de la Vire au Noireau (territoires gérés en régie donc hors territoire du SIRTOM).

Coûts aidés* en euro HT par habitant

| Flux collectés | Votre collectivité | France - Milieu rural référentiel |
|-------------------------|--------------------|-----------------------------------|
| OMR | 34.9 € | 46.0 € |
| RSOM hors verre | 19.9 € | 5.0 € |
| Verre | 1.4 € | 1.0 € |
| Déchets des déchèteries | 20.7 € | 25.0 € |
| Autres flux | 0.01 € | 2.0 € |
| Tous flux | 76.9 € | 79.0 € |

*coûts aidés HT : ensemble des charges de gestion des déchets desquelles sont déduites les ventes de matériaux et d'énergie, les soutiens des éco-organismes, les aides diverses.

OMR : Ordures ménagères résiduelles

RSOM hors verre : Recyclables secs des ordures ménagères hors verre

Coût global de gestion à l'habitant inférieur de :

- 17 % au coût médian mixte rural Ndie
- 6 % au coût médian TI France

